SOCI ADAPT

Adecco Group
ANC
ANCL Veneto
Aninsei
Assindustria Venetocentro
Assoimprenditori Alto Adige
Assolavoro
Assolombarda
ASSTRA
Bracco
Brembo
Carrefour Italia
Cisl
CNA
Coesia
Coldiretti
Confagricoltura Verona
Confartigianato
Confcommercio
Confcooperative
Confesercenti
Confimi Industria
Confindustria Bergamo
Confprofessioni
Coopfond
Legacoop nazionale
Cremonini
Danone Company
Day Ristoservice
Edenred
Elettra Sincrotone Trieste
Enel
ERG
Esselunga
Farmindustria
Federalberghi
Federdistribuzione
FederlegnoArredo
Federmanager
Federmeccanica
Femca-Cisl
Fiabilis
Fim-Cisl
Fincantieri
Fipe
Fisascat-Cisl
Fondazione Bruno Kessler
Fondazione Fai-Cisl
Gi Group
Heineken
IAL FVG
Ifoa
IHI Charging Systems International
Inail
Lavoropiù
Manageritalia
Manpower
Manutencoop
MCL
Randstad Italia
Sanofi
Scuola Centrale Formazione
SNFIA
Sodexo Motivation Solutions Italia
Synergie Italia
UBI Banca
UGL
Umana
Unindustria Reggio Emilia
Well Work
World Employment Confederation
W. Training

associati e sostieni il nostro modo di *fare università*
segreteria@adapt.it

MICHELE TIRABOSCHI
Responsabile scientifico • *tiraboschi@unimore.it*
@Michele_ADAPT

EMMANUELE MASSAGLI
Presidente • *emmanuele.massagli@adapt.it*
@EMassagli

FRANCESCO SEGHEZZI
Presidente Fondazione ADAPT
francesco.seghezzi@adapt.it
@francescoseghez

SILVIA SPATTINI
Direttore • *silvia.spattini@adapt.it*
@SilviaSpattini

www.adapt.it • @adaptland

ADAPT

www.adapt.it

progettiamo
insieme
un nuovo modo di
FARE UNIVERSITÀ

Associazione per gli studi internazionali e comparati sul diritto del lavoro e sulle relazioni industriali

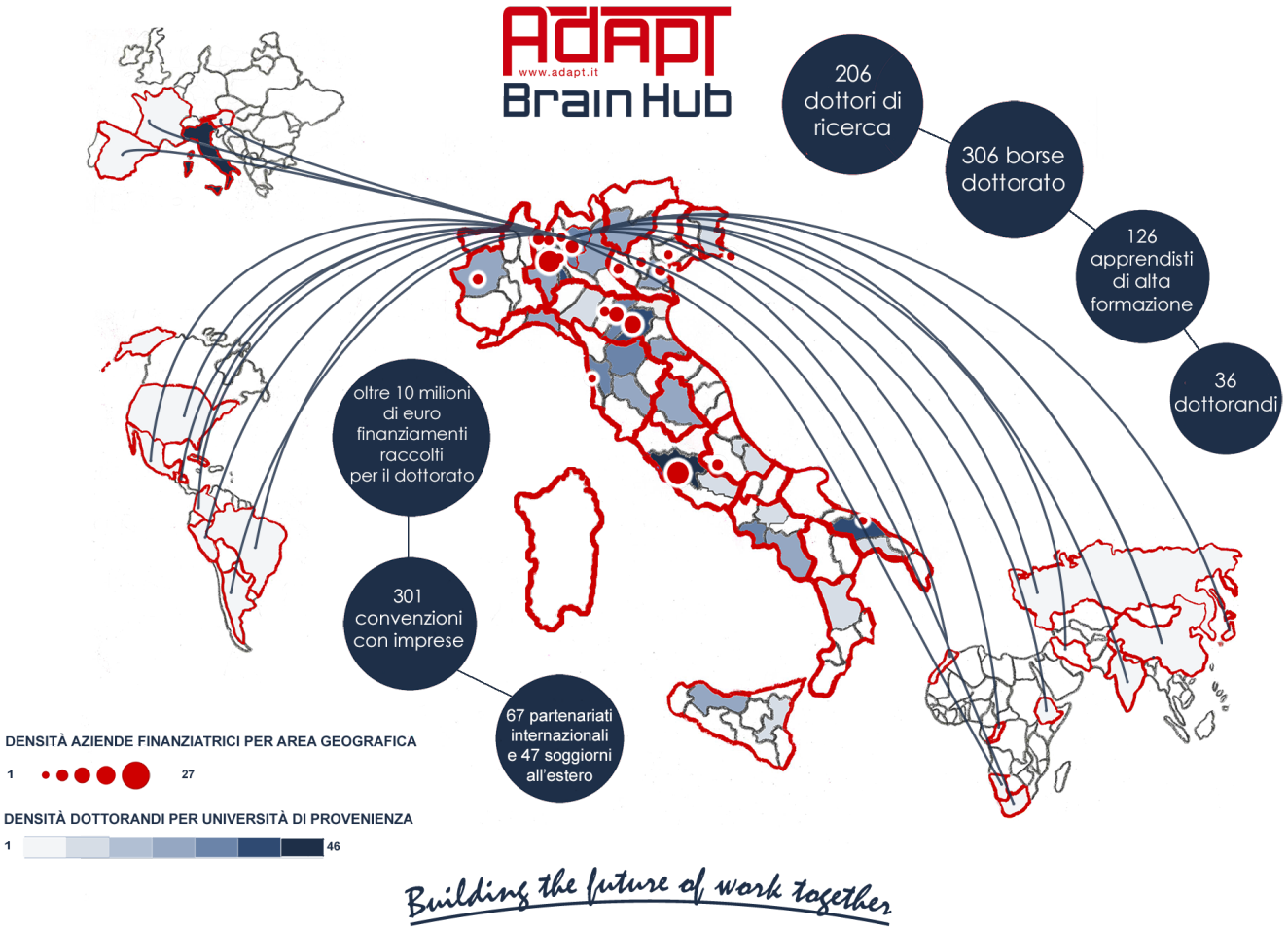

LA SCUOLA

A patire dal 2007, a seguito di due protocolli di intesa con il Ministero dell'Istruzione, dell'Università e della Ricerca, ADAPT è diventata una Scuola di alta formazione, oggi è accreditata a livello internazionale, grazie a 67 collaborazioni internazionali, quale centro di eccellenza per l'innovazione e la progettualità nell'ambito delle tematiche del lavoro e della formazione e del loro impatto sui modelli organizzativi di impresa e sui mestieri.

DAl 2007 a oggi, la Scuola di alta formazione di ADAPT ha promosso, attraverso progetti internazionali di ricerca e accordi di partenariato con imprese, associazioni datoriali e sindacati e istituzioni:

- **306** borse triennali di dottorato di ricerca ;
- **126** contratti di apprendistato di alta formazione e ricerca;
- **82** assegni di ricerca annuali presso l'Ateneo di Modena e Reggio Emilia e di Bergamo;
- **36** borse private per corsi di alta formazione;
- **18** edizioni del premio Marco Biagi in collaborazione con il Ministero del lavoro e delle politiche sociali.

La Scuola di alta formazione di ADAPT ha valutato e selezionato i propri allievi tra oltre 30k candidature pervenute avviando percorsi di alta formamazione in alternanza e in apprendistato di alta formazione diventando un moderno hub della innovazione e del cambiamento connettento giovani di valore, imprese, network internazionali di ricerca.

CHI SIAMO

ADAPT è una associazione senza fini di lucro, fondata da Marco Biagi nel 2000 per lo studio e la ricerca, in una ottica internazionale e comparata, nell'ambito delle relazioni industriali e di lavoro. Il nostro obiettivo è **promuovere un modo nuovo di "fare Università"**, intesa come *hub* della conoscenza, costituita da stabili relazioni e interscambi tra sedi della alta formazione, mondo associativo, istituzioni, sindacato e imprese.

www.adapt.it
@adaptland

www.fareapprendistato.it
@ApprenticeADAPT

www.bollettinoadapt.it
@bollettinoADAPT

www.farecontrattazione.it
@adapt_rel_ind

professionioggi.adapt.it
@ADAPT_prof

www.adapt.it
@ADAPT_Press

www.adaptinternational.it
@ADAPT_bulletin

www.certificazione.unimore.it
@certifica_MO

FABBRICA DEI TALENTI

ADAPT ricerca e seleziona, già nella scuola secondaria, giovani di talento provenienti da ogni parte del mondo per inserirli nei percorsi formativi e nelle internship aziendali che caratterizzano la Scuola, con una guida costante che li orienti verso le proprie inclinazioni professionali. I giovani ammessi possono beneficiare di borse di studio, della copertura (totale o parziale) delle tasse universitarie, dei nostri servizi di placement nonché della opportunità di essere coinvolti nei nostri progetti di ricerca nazionali e internazionali affiancando i ricercatori senior. Per informazioni contattare **selezione@adapt.it**.